Тротуары слева		шир. 3м, мат. (terminated)
Дорожные ограждения и направляющие устройства слева		
Дорожные ограждения и направляющие устройства по осевой		
Горизонтальная дорожная разметка слева	1-я от осевой	1.2 0 - 308 ; 1.11 308 - 378 ; 1.1 378 - 410 ; 1.11 416 - 468 ; 1.7 840 - 854 ; 1.2 854 - 1000
Элементы дороги в плане		728 ; R=2320 Кб=1,00 ; 838 ; 1000
Элементы дороги в продольном профиле		i=20,09‰ R=4661 K=21 ; i=15,6‰ ; 369 ; iн=14,90‰ R=7077 K=84 iк=3,03‰ ; 453 ; 480 ; i=3,1‰ ; iн=3,00‰ R=5329 K=206 iк=41,66‰ ; 695 ; i=41,7‰ ; 827 ; iн=39,60‰ R=4559 K=173 iк=1,65‰ ; 1000

Автодорога
"Звенигород-Колюбакино-Нестерово"

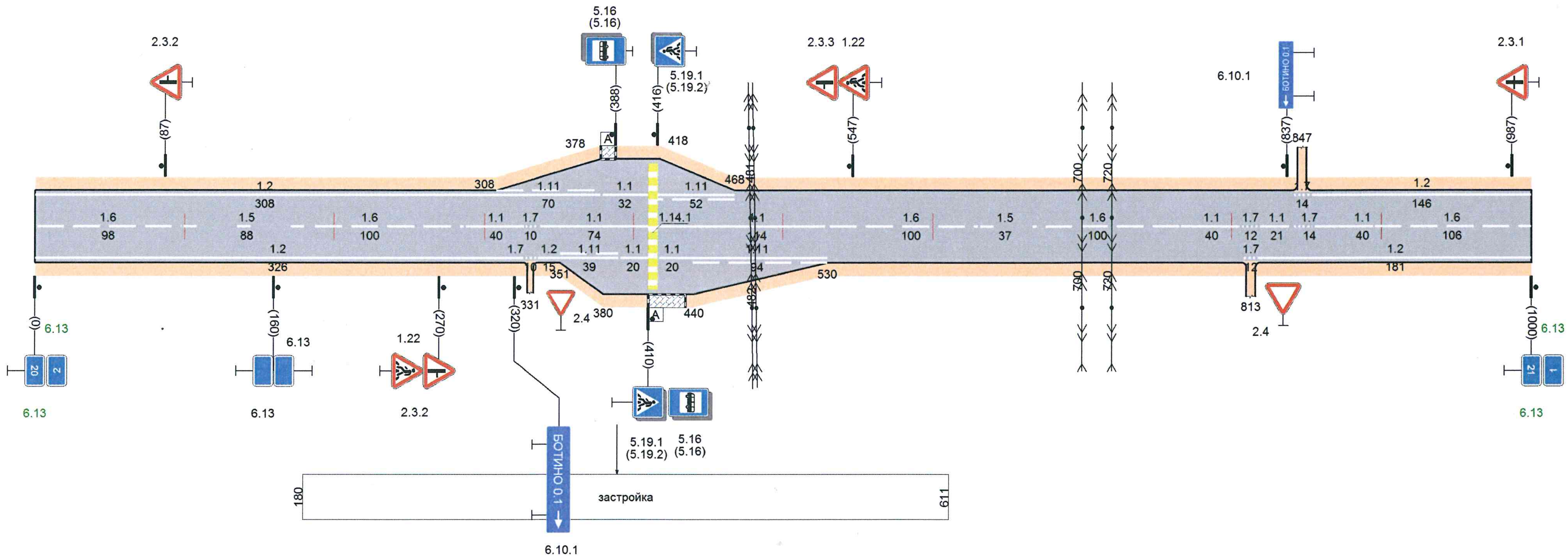

Горизонтальная дорожная разметка справа	Осевая линия	1.6 0 - 98	1.5 98 - 186	1.6 186 - 286	1.1 286 - 326	1.7 326 - 336	1.1 336 - 410	1.1 416 - 530	1.6 530 - 630	1.5 630 - 667	1.6 667 - 767	1.1 767 - 807	1.7 807 - 819	1.1 819 - 840	1.7 840 - 854	1.1 854 - 894	1.6 894 - 1000
	1-я от осевой	1.2 0 - 326	1.7 326 - 336	1.2 336 - 351	1.11 351 - 390	1.1 390 - 410	1.1 416 - 436	1.11 436 - 530	1.7 807 - 819	1.2 819 - 1000							
Дорожные ограждения и направляющие устр-ва справа																	
Тротуары справа		ширина 3м, материал фальтобет															